

安心してお買物をしていただくために お客様にご協力をお願いします

比較的空いている時間帯
(9時～10時台・13時～14時台)
のご来店をお願い致します

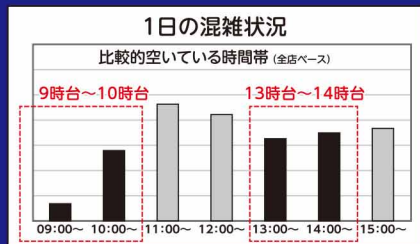

お買物中やレジにお並びの
際は、他のお客様と間隔を
空けていただくようお願い
いたします



ご来店の際はできるだけ
一人で、また短時間での
お買物をお願いいたします



マスク着用でのご来店、
また、お買物前後の手の
除菌にご協力ください



金銭・カード等はトレー上
での受け渡しにご協力
ください

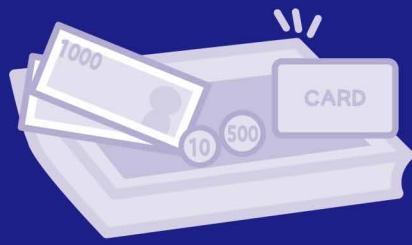

体調がすぐれない場合は、
ご来店をお控えください



引続き下記の対策を実施しております

全従業員の健康チェック
を毎日実施

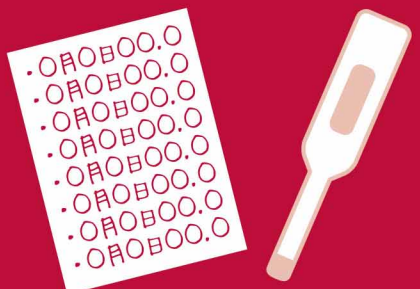

全従業員のマスク着用

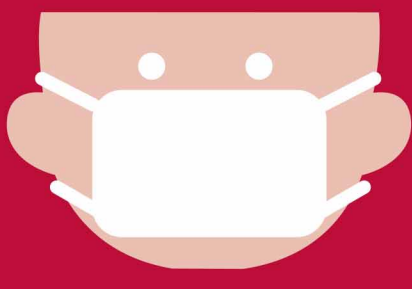

手洗い、および
アルコール消毒の徹底



レジでの飛沫感染を防ぐ
ため、透明のフィルムを設置



店内の一部設備を使用中止
(ハンドドライヤーなど)

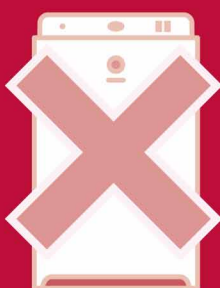

試食販売の中止

