

専用応募ハガキ

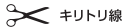

キリトリ線

山折り

郵便ハガキ

119-0329

東京都新宿区市谷本村町2-34
「朝の貸切パーティーキャンペーン」
事務局054係

ご希望のコースに1つ✓をおつけください
1枚のハガキで複数コース同時にお選びいただくことはできません

※ご希望コースのご記入がない場合は無効となりますので、ご注意ください。

<input type="checkbox"/>	パーティーコース	東京ディズニーシー®プロードウェイ・ミュージックシアター 朝の貸切パーティー「パーク・ファン・パーティー」ご招待 東京ディズニーリゾート®パークチケット(ペア)付き	917円(税抜) 以上で1口
<input type="checkbox"/>	チケットコース	東京ディズニーリゾート®パークチケット(ペア)	760円(税抜) 以上で1口
<input type="checkbox"/>	商品券コース	JCBギフトカード(2,000円分)	139円(税抜) 以上で1口

※パーク・ファン・パーティー入場整理券、東京ディズニーリゾート®パークチケットは、ご来園日時時点で4歳以上の方1名様につき1枚必要です。3歳以下の方はチケット不要でご入園いただけます。
※パーク・ファン・パーティー入場整理券は非売品です。ご購入いただくことはできません。

〒		都道府県		市区郡
ご住所				
フリガナ		姓		
お名前		名		
電話番号		()		性別 <input type="radio"/> 男 <input type="radio"/> 女
年齢	歳	ご購入店舗名	店	
(例)スーパー●●●●●店				

レシートは裏面に貼り付けてご応募ください。

- 1枚のレシートで合計金額に満たない場合は、レシートを複数枚貼付していただく構いません。
- 長いレシートは、購入店舗名・購入日・対象商品・対象商品金額が見えるように折りたたんでお貼りください。
- お一人様何口でもご応募いただけますが、ハガキ1通を一口の応募とさせていただきます。ただし、お一人様の重複当選はございません。●レシートは、はがれないようにテープやのりなどでしっかりとお貼りください。●クレジットカードご利用のレシートは、カード番号等の個人情報欄を切り離してご応募ください。●レシートは、キャンペーン期間中に発行されたもののみ有効となります。●ご応募いただいたレシートの返却はできませんので予めご了承ください。●レシートのコピーでの応募は無効とさせていただきます。

レシート貼付欄

キャンペーン期間中、東武ストアにて対象商品を購入したレシート(対象商品の合計金額がパーティーコースは917円(税抜)以上、チケットコースは760円(税抜)以上、商品券コースは139円(税抜)以上)でご応募いただけます。

- ※1枚のレシートで対象商品の合計金額が満たない場合は、レシートを複数枚貼付していただく構いません。
- ※長いレシートは、購入店舗名・購入日・対象商品・対象商品金額が見えるように折りたたんでお貼りください。
- ※レシートの文字の上にテープを貼ると、文字が消えてしまうことがありますので、必要事項に重ならないようにご注意ください。
- ※お一人様何口でもご応募いただけますが、ハガキ1枚での応募は1口までとさせていただきます。ただし、お一人様の重複当選はございません。
- ※複数口を封書でまとめてご応募いただけますが、必ずハガキまたはハガキサイズの紙1枚ごとに、必要事項を全て明記し、レシートをお貼りください。
- ※ハガキサイズ以外の用紙での応募、レシートを直接封筒に入れてのご応募は無効となります。
- ※レシートの返却は出来ませんので、予めご了承ください。
- ※レシートのコピーでの応募は無効とさせていただきます。
- ※クレジットカードのご利用のレシートは、カード番号等の個人情報欄を切り離してご応募ください。

○○○スーパー	
○○○店	
領収書	
2020年00月00日(○)00:00	
さつまいも	¥000
はくさい	¥000
デルモンテ 食塩無添加トマトジュース	¥000
デルモンテ リコピンリッチトマト飲料	¥000
合計	¥0000
お預かり	¥0000
お釣り	¥00

- ※長いレシートは、購入店舗名・購入日・対象商品・対象商品金額が見えるように折りたたんでお貼りください。

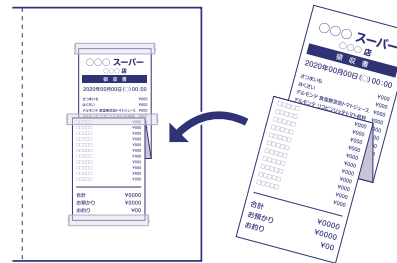

この線に沿って山折りにし、のりで裏面を貼り合わせてください

山折り

ハガキの作り方

1. お手持ちのプリンターにて、A4用紙、横、原寸(100%)で出力してください。(白黒印刷でも構いません。)
2. キリトリ線にそって、余分な部分を切り取ってください。
3. 必要事項を記入してください。
4. レシート貼付欄にお貼りください。
5. 山折り線にそって折り、裏側(印刷されていない面)をのり等で貼り合わせてください。
6. 恐れ入りますが、所定の金額分の切手を貼ってご応募ください。

※プリンターの用紙設定などによっては、自動で縮小・拡大される場合がありますので、A4サイズ・横・原寸(100%)で出力されるよう設定変更してからプリントアウトしてください。日本郵便株式会社が定めるハガキサイズは、最大縦15.4cm×横10.7cm、最小縦14.0cm×横9.0cmです。枠の外側を大きめに切ってしまうと、ハガキの規定内におさまらない場合がありますので、必ず切り取り線で切ってください。

※厚い紙を使用した場合など、重量が6g超え~25gまでは84円、25g以上~50g以内は94円の切手代がかかります。ご注意ください。
※2枚の貼り合わせがしっかり止まっていないと、封書とみなされ切手代が84円かかってしまう場合がありますので、ご注意ください。

個人情報の取り扱いについて

お客様からの個人情報はキックマン飲料株式会社が責任を持って管理し、キャンペーンの抽選・賞品の発送やその諸連絡、応募者様へのアンケート実施、およびより良い商品・サービスの開発や、個人を特定しない統計資料としてご利用させていただきます。また、当該業務の委託に必要な範囲で委託先に提供する場合を除き、個人情報をお客様の承諾なく第三者に提供いたしません(法令などにより開示を求められた場合を除く)。
なお弊社のプライバシーポリシーにつきましては、<https://www.kikkoman.co.jp/kiyaku/privacy.html> からご確認ください。

応募締切

2020年6月7日(日)
当日消印有効